Gugger+Meyer AG
Hoch- und Tiefbau, Murten + Ins

Einbau Zwischenboden OTTO’S Moudon

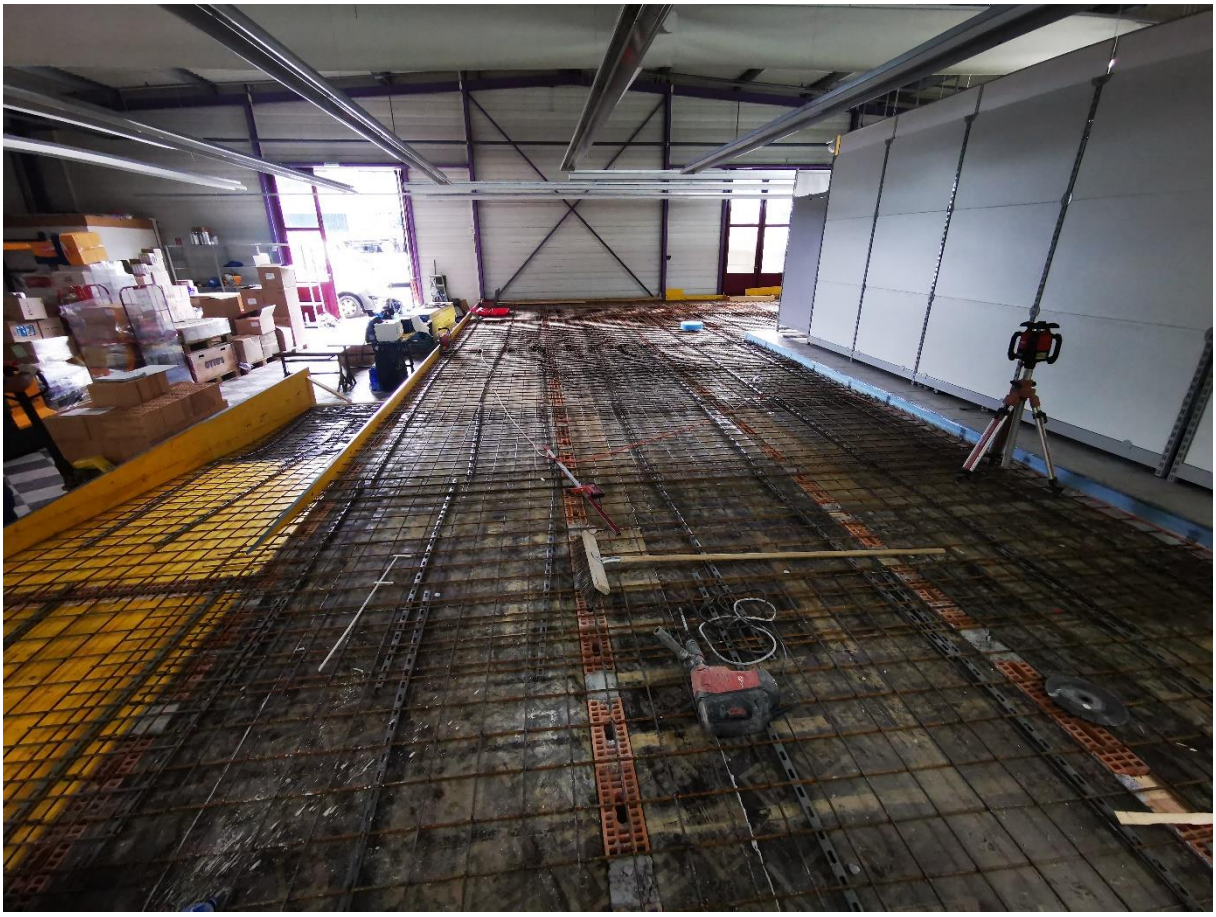

Baujahr
2021

Projektverfasser
OTTO’S AG, Sursee

Bauherr
OTTO’S AG, Sursee

Baukosten
CHF 65'000.00

Technische Unterstützung
GM Bau Gugger + Meyer AG, Murten